Práctica 2. UT4 Creación de usuarios, grupos y unidades organizativas

Manuel Acosta Balume

Índice

1. Crear los usuarios empleado1 y jefe1 desde la herramienta Usuarios y Equipos y crear empleado2 desde línea de comando. Poner de contraseña el mismo nombre de usuario..... 3
2. Crear de forma masiva los empleados empleado3, empleado4...empleado20. Poner de contraseña el mismo nombre de usuario.....4
3. Crear los grupos empleados desde la herramienta Usuarios y Equipos y jefes desde línea de comando. Añadir miembros a cada grupo (empleado1 y empleado2 al grupo empleados y jefe1 al grupo jefes).....5
4. Añadir de forma masiva los empleados del 3 al 20 al grupo empleados.....8
5. Crear la UO Comerciales desde la herramienta Usuarios y Equipos e introducir los empleados del 1 al 15 y jefes e introducir los jefes. Crear la UO Informaticos desde línea de comando..... 8
6. Añadir de forma masiva el resto de empleados a la unidad organizativa Informaticos. 9

1. Crear los usuarios empleado1 y jefe1 desde la herramienta Usuarios y Equipos y crear empleado2 desde línea de comando. Poner de contraseña el mismo nombre de usuario.

Para empleado1 y jefe1 (gpedit.msc política de contraseña)

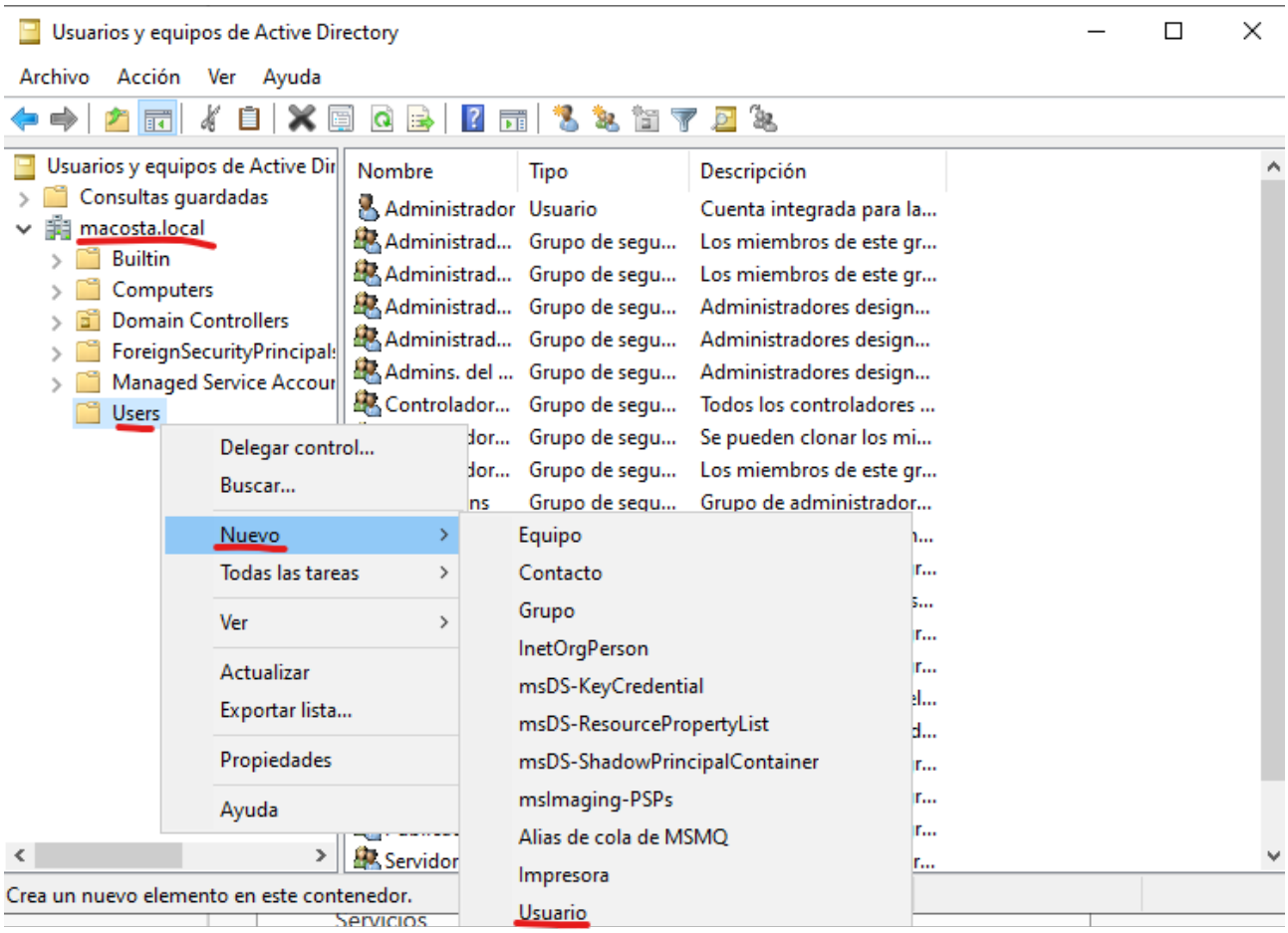

Empleado1:

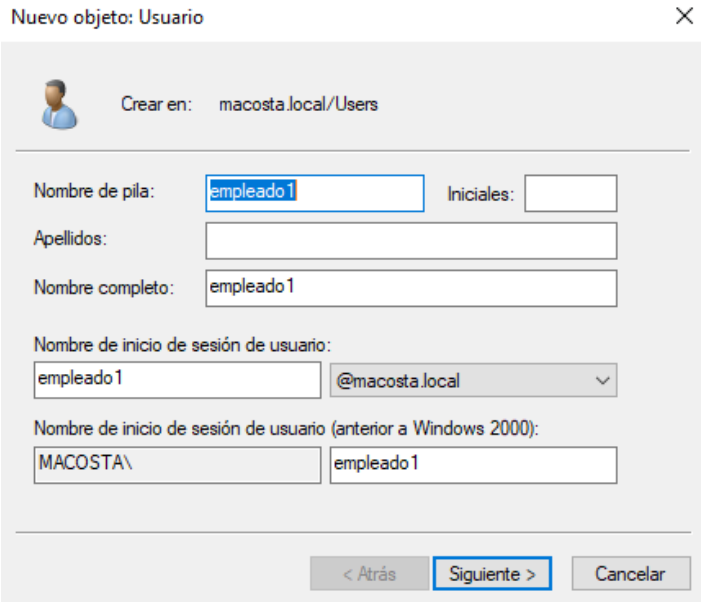

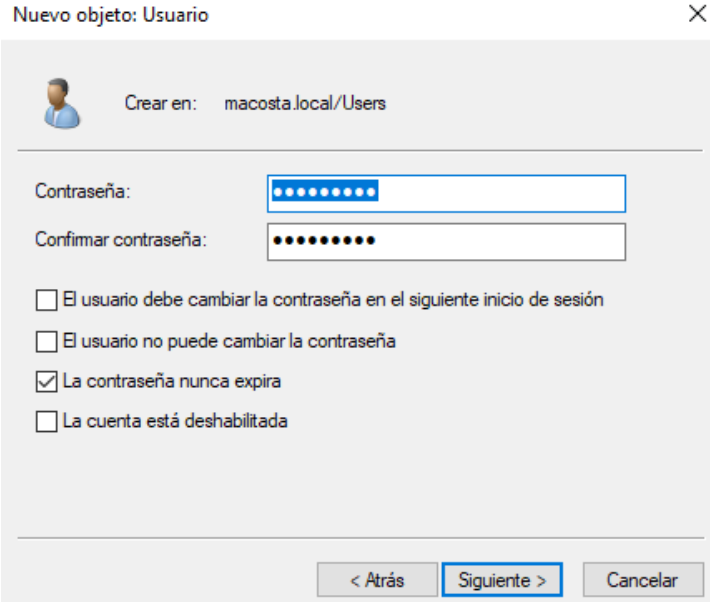

Para jefe1:

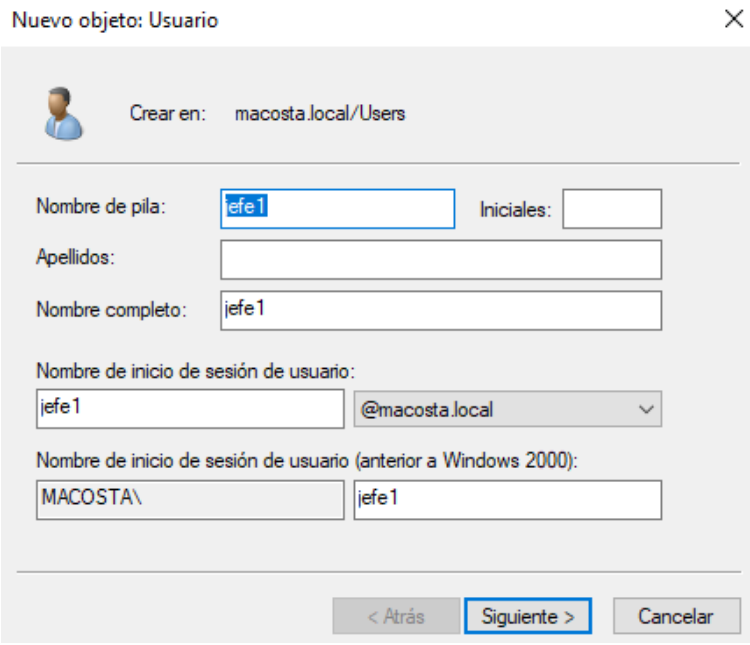

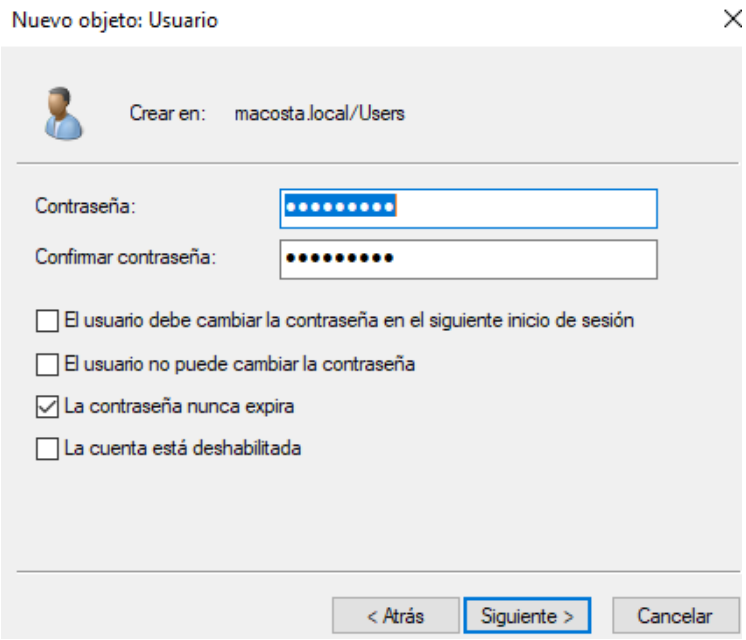

Para empleado2 desde PowerShell:

```
PS C:\Users\Administrador> $password = ConvertTo-SecureString "empleado2" -AsPlainText -Force
>>
>> New-ADUser -Name "empleado2" -GivenName "empleado2" -SamAccountName "empleado2" -UserPrincipalName "empleado2@macosta
.local" -AccountPassword $password -Enabled $true -ChangePasswordAtLogon $false
```

2. Crear de forma masiva los empleados empleado3, empleado4...empleado20. Poner de contraseña el mismo nombre de usuario.

```
PS C:\Users\Administrador> for ($i = 3; $i -le 20; $i++) {
>>     $username = "empleado$i"
>>     $password = ConvertTo-SecureString $username -AsPlainText -Force
>>
>>     Write-Host "Creando usuario: $username"
>>
>>     New-ADUser -Name $username `
>>         -GivenName $username `
>>         -SamAccountName $username `
>>         -UserPrincipalName "$username@macosta.local" `
>>         -AccountPassword $password `
>>         -Enabled $true `
>>         -ChangePasswordAtLogon $false
>> }
Creando usuario: empleado3
```

3. Crear los grupos empleados desde la herramienta Usuarios y Equipos y jefes desde línea de comando. Añadir miembros a cada grupo (empleado1 y empleado2 al grupo empleados y jefe1 al grupo jefes)

En Herramientas y en Usuarios y equipos de Active Directory:

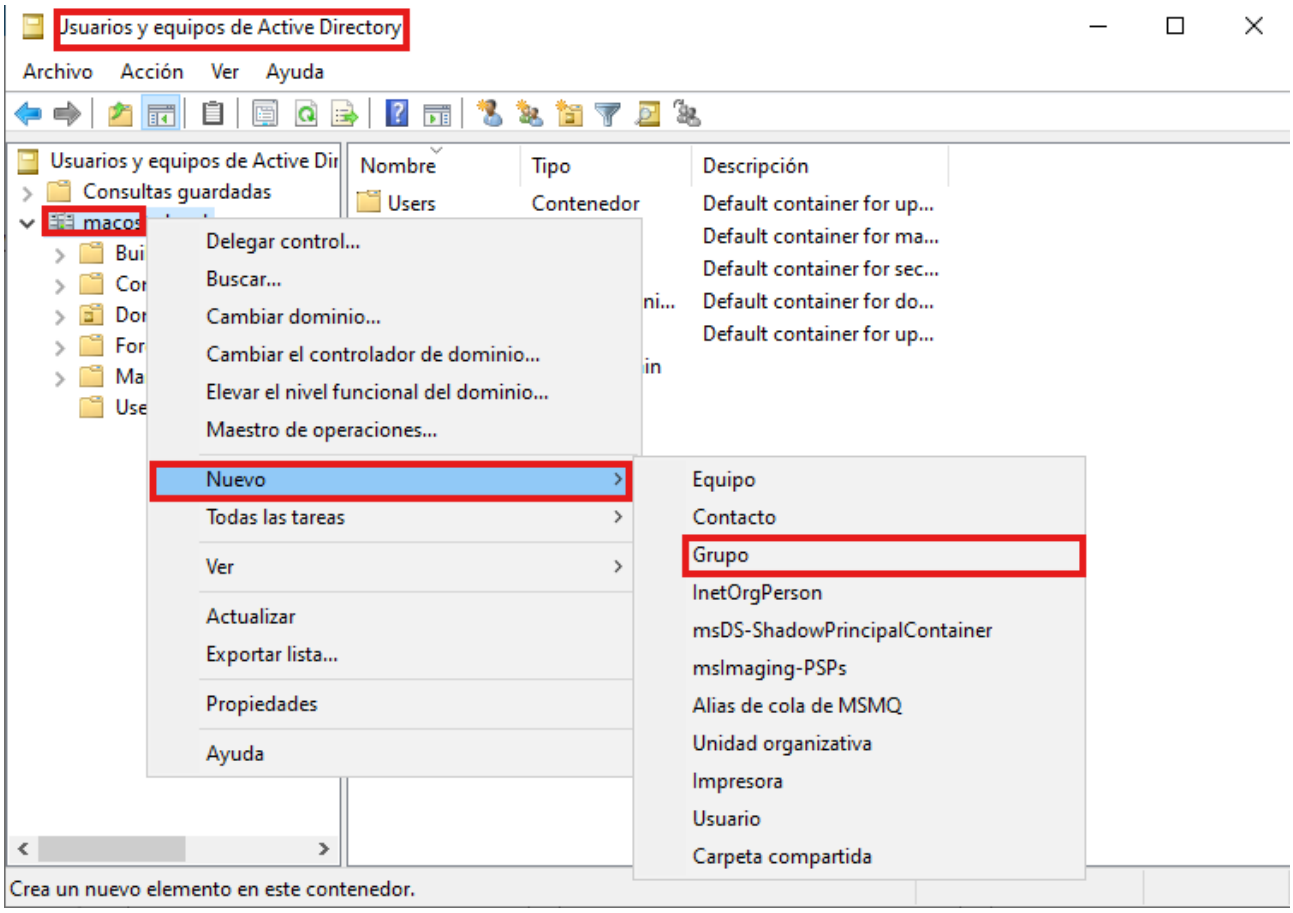

Y creo un grupo que se llame empleados:

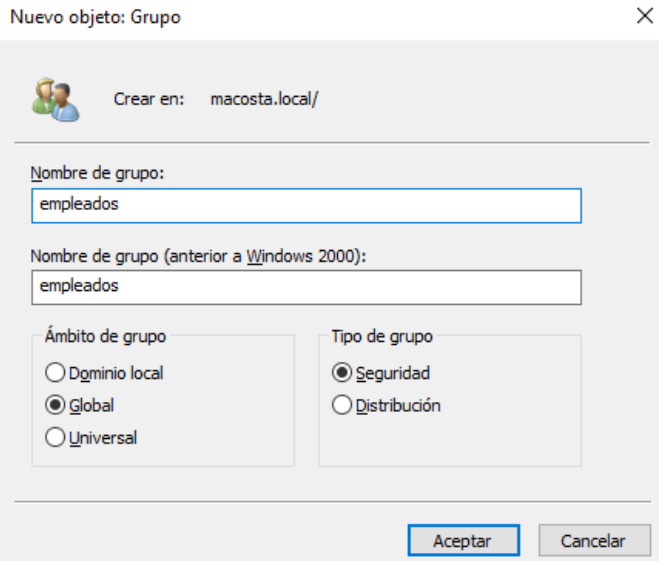

Para añadir los miembros empleado1 y empleado2 voy al usuario desde Usuarios y equipos de Active Directory y le doy a agregar a grupo (así con los 2 usuarios):

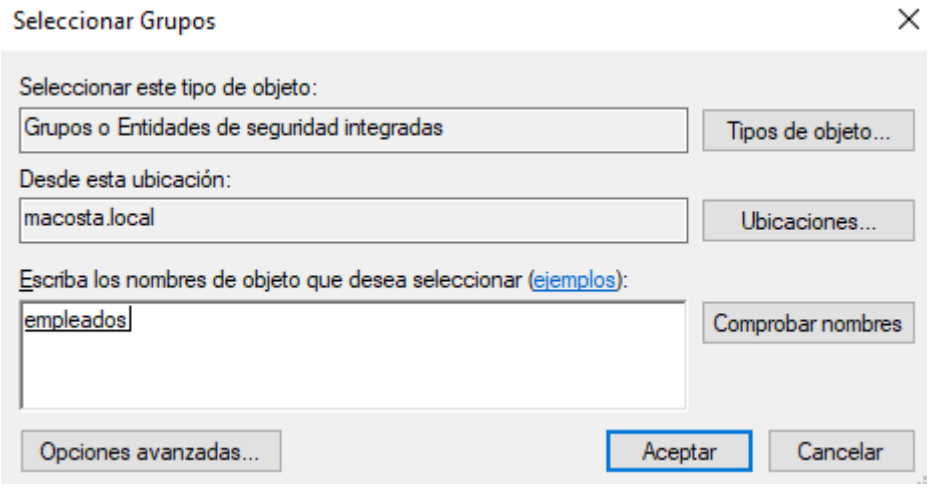

Para crear el grupo jefes lo hago desde PowerShell:

```
PS C:\Users\Administrador> New-ADGroup -Name "jefes" -GroupCategory Security -GroupScope Global -SamAccountName "jefes"
```

Para añadir usuarios:

```
PS C:\Users\Administrador> Add-ADGroupMember -Identity "jefes" -Members "jefe1"
```

4. Añadir de forma masiva los empleados del 3 al 20 al grupo empleados.

```
PS C:\Users\Administrador> for ($i = 3; $i -le 20; $i++) {
>>     $username = "empleado$i"
>>
>>     Write-Host "Añadiendo $username al grupo empleados"
>>
>>     # El parámetro -Identity es el grupo, y -Members son los usuarios a añadir
>>     Add-ADGroupMember -Identity "empleados" -Members $username
>> }
Añadiendo empleado3 al grupo empleados
Añadiendo empleado4 al grupo empleados
Añadiendo empleado5 al grupo empleados
Añadiendo empleado6 al grupo empleados
Añadiendo empleado7 al grupo empleados
Añadiendo empleado8 al grupo empleados
Añadiendo empleado9 al grupo empleados
Añadiendo empleado10 al grupo empleados
Añadiendo empleado11 al grupo empleados
Añadiendo empleado12 al grupo empleados
Añadiendo empleado13 al grupo empleados
Añadiendo empleado14 al grupo empleados
Añadiendo empleado15 al grupo empleados
Añadiendo empleado16 al grupo empleados
Añadiendo empleado17 al grupo empleados
Añadiendo empleado18 al grupo empleados
Añadiendo empleado19 al grupo empleados
Añadiendo empleado20 al grupo empleados
```

5. Crear la UO Comerciales desde la herramienta Usuarios y Equipos e introducir los empleados del 1 al 15 y jefes e introducir los jefes. Crear la UO Informaticos desde línea de comando.

En Usuarios y equipos de Active Directory, hago click derecho en mi dominio, nuevo y Unidad Organizativa y ahí creo comerciales:

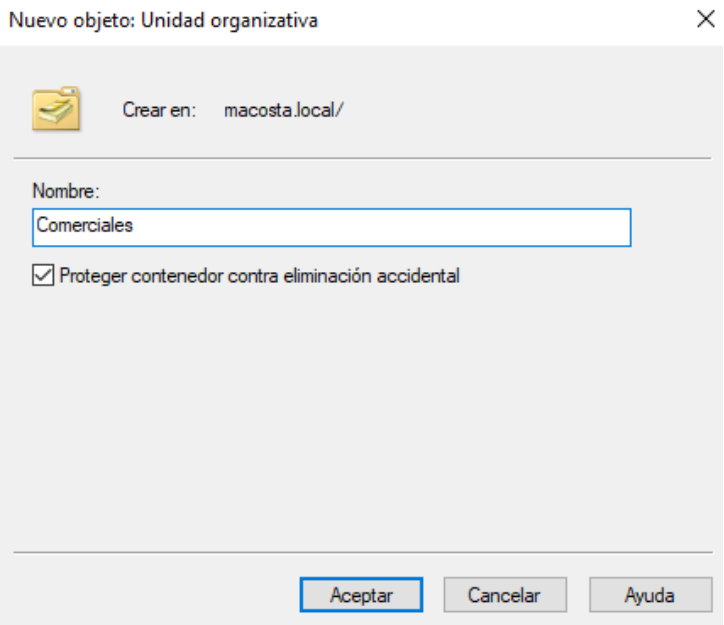

Para moverlos con Ctrl + Click izquierdo y luego Click derecho mover y los muevo a Comerciales:

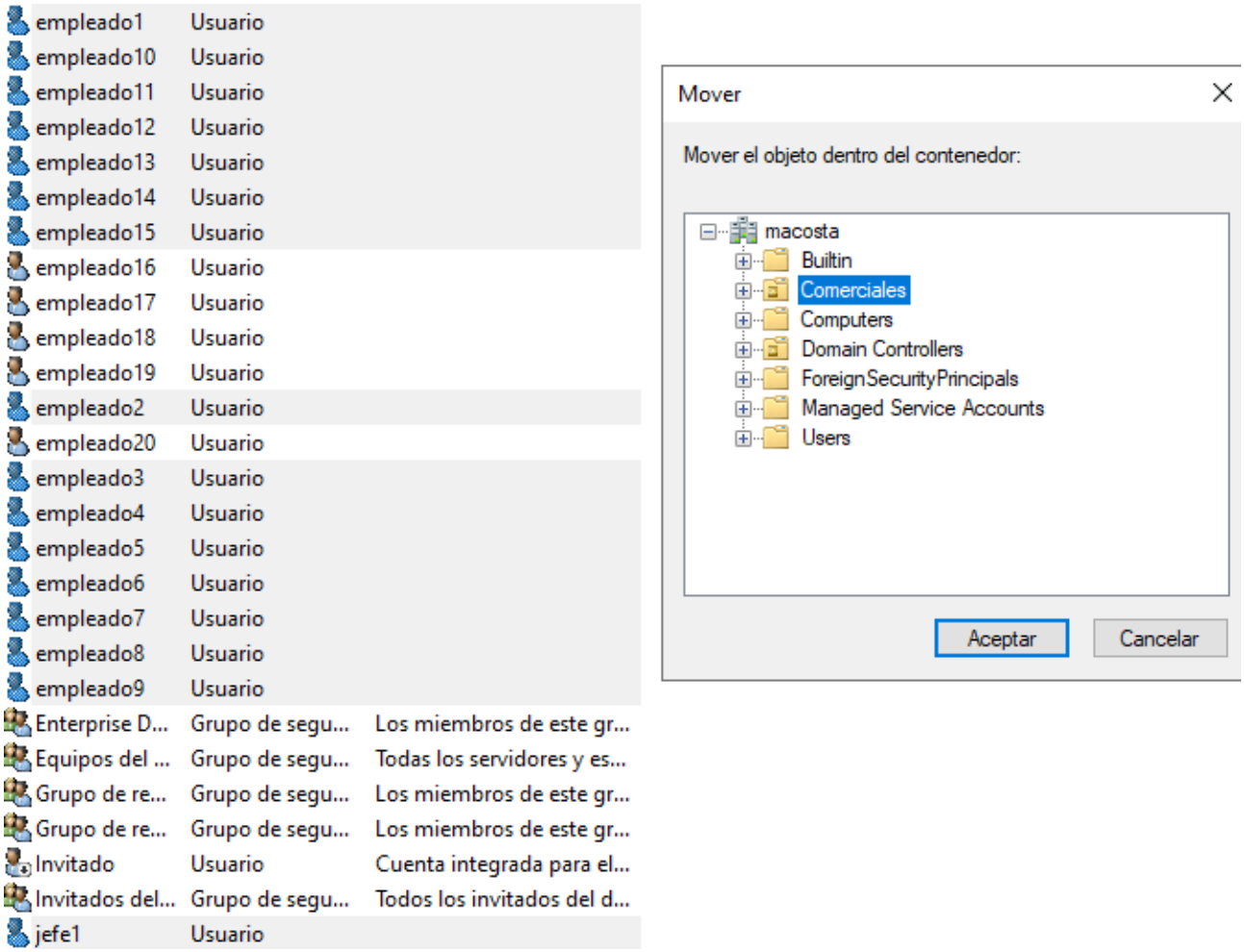

Desde línea de comandos para crear a la UO Informáticos:

```
PS C:\Users\Administrador> New-ADOrganizationalUnit -Name "Informaticos" -Path "DC=macosta,DC=local"
```

6. Añadir de forma masiva el resto de empleados a la unidad organizativa Informaticos.

```
PS C:\Users\Administrador> $TargetOU = "OU=Informaticos,DC=macosta,DC=local"
PS C:\Users\Administrador>
PS C:\Users\Administrador> for ($i = 16; $i -le 20; $i++) {
>>
>>     # CORRECCIÓN de la ubicación actual del usuario (userDN)
>>     $userDN = "CN=empleado$i,CN=Users,DC=macosta,DC=local"
>>
>>     Write-Host "Moviendo empleado$i a Informaticos"
>>
>>     Move-ADObject -Identity $userDN -TargetPath $TargetOU
>> }
Moviendo empleado16 a Informaticos
Moviendo empleado17 a Informaticos
Moviendo empleado18 a Informaticos
Moviendo empleado19 a Informaticos
Moviendo empleado20 a Informaticos
```